

Aşağıdaki tabloda BIST 30 şirketlerinin son üç aylık yabancı takas oranlarını, oran değişimlerini, bu dönemki en düşük ve en yüksek yabancı takas oranlarını ve ilgili tarihlere dair fiyatlar ile yabancı yatırımcıların son dönem aktivitelerini görebilirsiniz.

Tablodaki verilere baktığımızda, yüksek yabancı takas oranına karşın TCELL, KCHOL, FROTO, YKBNK ve ISCTR hisselerinde son dönemde yabancıların pozisyon azaltması, ENKAI hissesinde ise pozisyon artışı dikkat çekiyor.

## XU030 Yabancı Takas Oranları (YTO), Son 3 Ay

09 Ağustos 2024 Cuma işlemleri sonucu oluşan,  
13 Ağustos 2024 Salı takas verileri kullanılmıştır.

Kod	Son Fiyat	Son Yab. Tks. Oranı	Δ (Oran, bp)			Son 3 Ay En Yüksek / En Düşük Yabancı Takas Oranı(YTO)	Δ (Oran, bp)	Tks.Tarihi ve YTO Eğilimi	Fiyat (T-2)	Δ (Fiyat,%)	Yabancı Aksiyonu	
			1 hafta	1 ay	3 ay							
TCELL	103.70	60.45	-24	-242	-735	En Düşük 60.45 En Yüksek 67.80	0 -735	13/08/2024 13/05/2024	▲ ▲	102.80 83.80	0.9 23.7	Yoğun Satıcılar
KCHOL	186.20	56.68	-73	-111	-670	En Düşük 56.68 En Yüksek 63.89	0 -721	13/08/2024 16/05/2024	▲ ▲	185.90 246.50	0.2 -24.5	Son Dönemde Satıcılar
AKBNK	54.20	53.39	-26	-82	-546	En Düşük 53.29 En Yüksek 58.97	10 -558	08/08/2024 29/05/2024	▲ ▲	55.65 68.00	-2.6 -20.3	Satıcılar
BIMAS	562.50	48.47	-34	87	-115	En Düşük 47.60 En Yüksek 50.21	87 -174	12/07/2024 21/05/2024	▲ ▲	541.15 485.09	3.9 16.0	Dengeli
SAHOL	90.20	46.08	-62	-21	-407	En Düşük 46.07 En Yüksek 50.64	1 -456	28/06/2024 16/05/2024	▲ ▲	90.35 98.70	-0.2 -8.6	Son Dönemde Satıcılar
FROTO	863.00	37.12	-130	-131	-601	En Düşük 37.12 En Yüksek 43.64	0 -652	13/08/2024 16/05/2024	▲ ▲	869.00 1,186.00	-0.7 -27.2	Son Dönemde Satıcılar
YKBNK	27.20	37.10	-132	-92	-518	En Düşük 37.10 En Yüksek 42.58	0 -548	13/08/2024 23/05/2024	▲ ▲	27.24 37.96	-0.1 -28.3	Dengeli
ISCTR	13.08	35.78	-188	-149	-405	En Düşük 35.78 En Yüksek 40.27	0 -449	13/08/2024 23/05/2024	▲ ▲	13.01 16.10	0.5 -18.8	Dengeli
TOASO	230.50	32.14	6	8	-156	En Düşük 30.62 En Yüksek 35.52	152 -338	01/07/2024 20/05/2024	▲ ▲	342.75 286.75	-32.7 -19.6	Dengeli
ASELS	57.05	31.79	-8	-68	-57	En Düşük 30.57 En Yüksek 33.19	122 -140	01/07/2024 24/05/2024	▲ ▲	59.90 61.50	-4.8 -7.2	Son Dönemde Satıcılar
ENKAI	44.00	28.36	30	136	108	En Düşük 28.36 En Yüksek 28.36	150 0	01/07/2024 13/08/2024	▲ ▲	41.24 44.28	6.7 -0.6	Son Dönemde Alıcılar
TUPRS	161.80	28.22	-32	-280	-1,178	En Düşük 28.22 En Yüksek 40.00	0 -1,178	13/08/2024 13/05/2024	▲ ▲	163.30 189.10	-0.9 -14.4	Satıcılar
THYAO	300.25	24.41	7	14	-711	En Düşük 23.44 En Yüksek 31.52	97 -711	26/06/2024 13/05/2024	▲ ▲	310.25 325.25	-3.2 -7.7	Son Dönemde Alıcılar
PGSUS	230.70	20.46	-46	-97	-304	En Düşük 20.46 En Yüksek 23.94	1 -348	12/08/2024 16/05/2024	▲ ▲	228.40 204.00	1.0 13.1	Son Dönemde Satıcılar
KOZAL	22.96	20.15	3	312	282	En Düşük 15.44 En Yüksek 20.64	471 -49	13/06/2024 08/08/2024	▼ ▼	21.00 23.34	9.3 -1.6	Son Dönemde Alıcılar
EREGL	49.32	17.83	-9	-96	-173	En Düşük 17.32 En Yüksek 20.76	51 -292	08/08/2024 22/05/2024	▲ ▲	49.40 47.96	-0.2 2.8	Dengeli
SISE	42.78	16.90	-9	-46	-199	En Düşük 16.79 En Yüksek 19.19	11 -229	08/08/2024 23/05/2024	▲ ▲	42.82 54.26	-0.1 -21.2	Satıcılar
DOAS	225.00	15.68	2	-23	-509	En Düşük 15.56 En Yüksek 21.53	11 -586	08/08/2024 17/05/2024	▲ ▲	231.70 289.50	-2.9 -22.3	Dengeli
KRDMD	25.96	15.44	63	138	200	En Düşük 13.44 En Yüksek 16.38	200 -94	13/05/2024 05/06/2024	▼ ▼	27.48 30.48	-5.5 -14.8	Son Dönemde Alıcılar
EKGYO	10.89	15.10	69	-70	-190	En Düşük 13.95 En Yüksek 17.07	115 -198	13/06/2024 24/05/2024	▲ ▲	8.67 9.35	25.6 16.5	Dengeli
ASTOR	76.95	13.75	-222	-377	853	En Düşük 5.09 En Yüksek 18.03	865 -428	14/05/2024 30/07/2024	▼ ▼	102.88 96.96	-25.2 -20.6	Son Dönemde Satıcılar
HEKTS	11.55	12.85	-10	-48	-190	En Düşük 12.75 En Yüksek 14.78	10 -193	07/08/2024 24/05/2024	▲ ▲	11.22 16.25	2.9 -28.9	Satıcılar
ALARK	102.40	12.36	-107	-178	176	En Düşük 10.52 En Yüksek 19.80	184 -744	17/05/2024 28/05/2024	▼ ▼	114.47 119.62	-10.5 -14.4	Dengeli
PETKM	21.10	11.15	-31	-191	35	En Düşük 10.80 En Yüksek 13.44	35 -229	13/05/2024 09/07/2024	▼ ▼	20.02 23.10	5.4 -8.7	Satıcılar
KONTR	48.32	10.02	-76	-335	135	En Düşük 8.43 En Yüksek 13.63	159 -361	26/06/2024 16/07/2024	▼ ▼	55.96 54.97	-13.7 -12.1	Dengeli
SASA	5.54	9.74	7	25	-29	En Düşük 9.38 En Yüksek 10.15	36 -41	03/07/2024 20/05/2024	▲ ▲	5.21 6.18	6.3 -10.3	Son Dönemde Alıcılar
GARAN	112.80	9.36	-36	-32	-144	En Düşük 9.36 En Yüksek 10.79	0 -144	13/08/2024 13/05/2024	▲ ▲	110.60 89.25	2.0 26.4	Son Dönemde Satıcılar
GUBRF	163.70	8.30	35	55	37	En Düşük 7.52 En Yüksek 9.00	78 -70	28/06/2024 21/05/2024	▲ ▲	142.00 158.40	15.3 3.3	Son Dönemde Alıcılar
BRSAN	375.75	7.61	27	-129	-4	En Düşük 7.34 En Yüksek 9.46	27 -185	06/08/2024 21/06/2024	▲ ▲	417.25 474.00	-9.9 -20.7	Dengeli
OYAKC	69.80	2.75	0	-25	4	En Düşük 2.69 En Yüksek 3.17	6 -42	15/05/2024 30/07/2024	▼ ▼	58.55 79.00	19.2 -11.6	Dengeli

- \* Yabancıların görece daha çok tercih ettikleri (yabancı takas oranı yüksek) hisseler
- \* Yabancıların görece daha az tercih ettikleri (yabancı takas oranı düşük) hisseler

## BIST 100 Şirketlerinin periyodik yabancı takas oranı değişimleri

Aşağıdaki tabloda BIST 100 şirketlerinin son bir hafta, iki hafta, bir ay, üç ay ve altı aylık dönemlerde yabancı takas oranlarındaki değişimleri takası en çok artan ve azalan ilk on şirket bazında görebilirsiniz.

ENERY ve KTLEV son 6 Aylık dönemde yabancı takas oranında devam eden düzenli artış ile ;TTRAK ise son 3 Aylık dönemde yabancı takas oranında devam eden düzenli azalış ile dikkat çekmektedir.

## YABANCI TAKAS ORANI EN ÇOK ARTAN İLK 10 HİSSE (BIST - 100, bp)

	Haftalık	2 Haftalık	Aylık	3 Aylık	6 Aylık
1	KTLEV 158 bp	KTLEV 195 bp	KOZAL 312 bp	ASTOR 853 bp	AKFYE 1,704 bp
2	TABGD 83 bp	TTKOM 194 bp	ENERY 251 bp	TABGD 774 bp	TABGD 1,202 bp
3	ENERY 76 bp	KOZAL 153 bp	ULKER 238 bp	ENERY 648 bp	ASTOR 800 bp
4	TTKOM 76 bp	KOZAA 138 bp	TTKOM 209 bp	AGROT 508 bp	ENERY 715 bp
5	AEFES 73 bp	ULKER 126 bp	KRDMD 138 bp	MGROS 336 bp	AGROT 662 bp
6	GOLTS 69 bp	KONTR 125 bp	ENKAI 136 bp	KOZAL 282 bp	KTLEV 660 bp
7	EKGYO 69 bp	ENERY 115 bp	KTLEV 109 bp	TKFEN 280 bp	CWENE 374 bp
8	PEKGY 66 bp	GOLTS 114 bp	KOZAA 97 bp	KTLEV 217 bp	IZENR 322 bp
9	KRDMD 63 bp	KRDMD 114 bp	TKFEN 90 bp	ULKER 209 bp	REEDR 290 bp
10	ECILC 43 bp	ENKAI 114 bp	ECILC 87 bp	AKFYE 209 bp	TAVHL 245 bp

## Haftalık Yabancı Takas Değişimleri

-1000 -500 0 500 1000

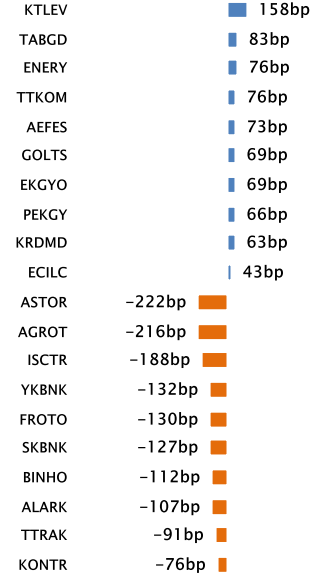

## YABANCI TAKAS ORANI EN ÇOK AZALAN İLK 10 HİSSE (BIST - 100, bp)

	Haftalık	2 Haftalık	Aylık	3 Aylık	6 Aylık
1	ASTOR -222 bp	ASTOR -428 bp	EUPWR -455 bp	TUPRS -1,178 bp	PEKGY -1,362 bp
2	AGROT -216 bp	TTRAK -229 bp	VESBE -404 bp	TKNSA -807 bp	TUPRS -1,082 bp
3	ISCTR -188 bp	SKBNK -201 bp	ASTOR -377 bp	TCELL -735 bp	DOAS -1,064 bp
4	YKBNK -132 bp	ISCTR -183 bp	KONTR -335 bp	THYAO -711 bp	THYAO -903 bp
5	FROTO -130 bp	ENJSA -146 bp	TTRAK -289 bp	KCHOL -670 bp	HEKTS -782 bp
6	SKBNK -127 bp	FROTO -138 bp	TUPRS -280 bp	FROTO -601 bp	TCELL -776 bp
7	BINHO -112 bp	TKNSA -138 bp	GESAN -260 bp	TTRAK -570 bp	TKNSA -682 bp
8	ALARK -107 bp	SAHOL -122 bp	TCELL -242 bp	AKBNK -546 bp	KCHOL -667 bp
9	TTRAK -91 bp	TSKB -116 bp	TSKB -202 bp	YKBNK -518 bp	TOASO -602 bp
10	KONTR -76 bp	VESBE -108 bp	PETKM -191 bp	VESBE -514 bp	ENJSA -597 bp

## BIST 30 Şirketlerinin Son 3 Aylık Yabancı Takas Oranları

Aşağıdaki tabloda, BIST 30 şirketlerinin cari yabancı takas oranlarının son üç aylık dönemde gördükleri en yüksek ve en düşük yabancı takas oranlarına olan konumunu görebilirsiniz. Tablo, cari yabancı takas oranı en yüksek hisseden en düşük hisseye doğru sıralanmıştır.

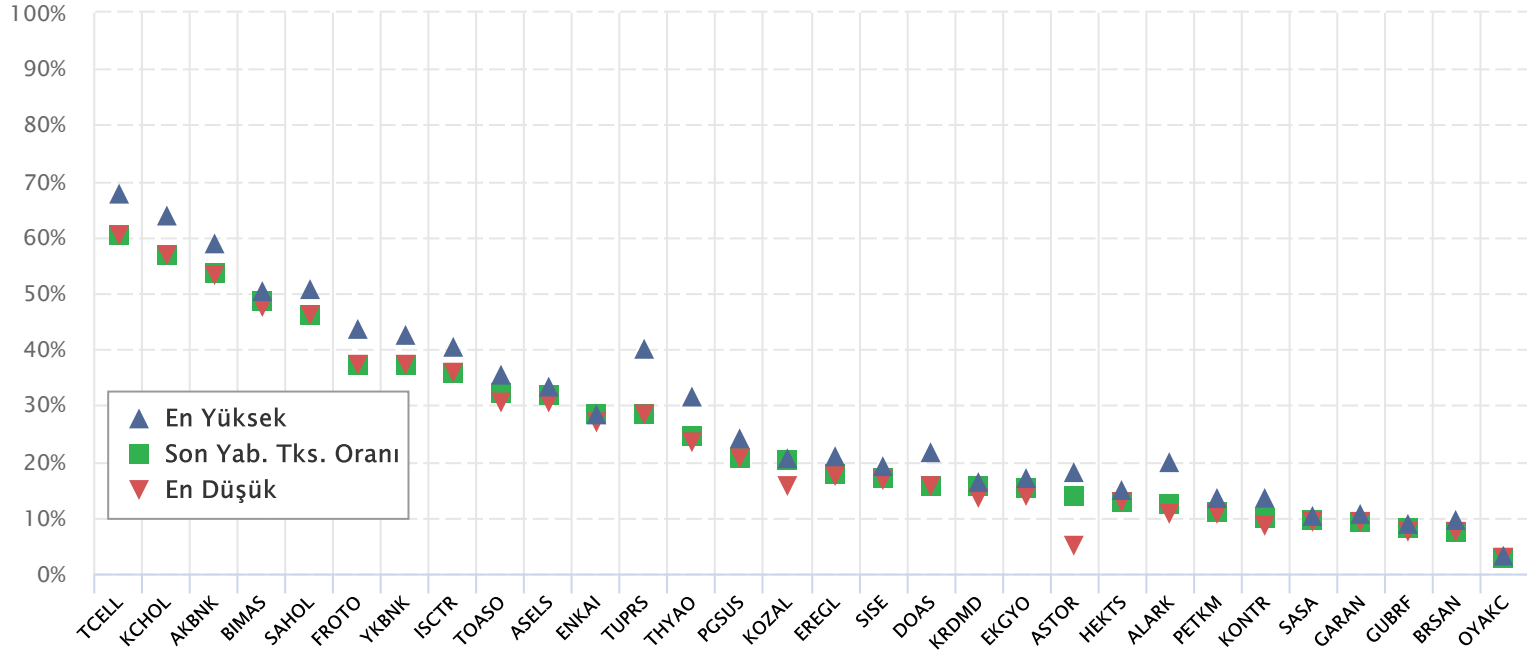

Kaynak: Finnet, Matriks, HLY Yatırım Danışmanlığı ve Bireysel Portföy Yönetimi

## BIST 30 Yabancı Takas Oranı

Grafikteki verilere göre son iki yılda;

BIST 30 Endeksi Yabancı Takas Oranı 13/08/2024 tarihinde %33.65, minimum Yabancı Takas Oranı 31/05/2023 tarihinde %29.41, maksimum Yabancı Takas Oranı ise 15/05/2024 tarihinde %38.00 olarak gerçekleşmiştir.

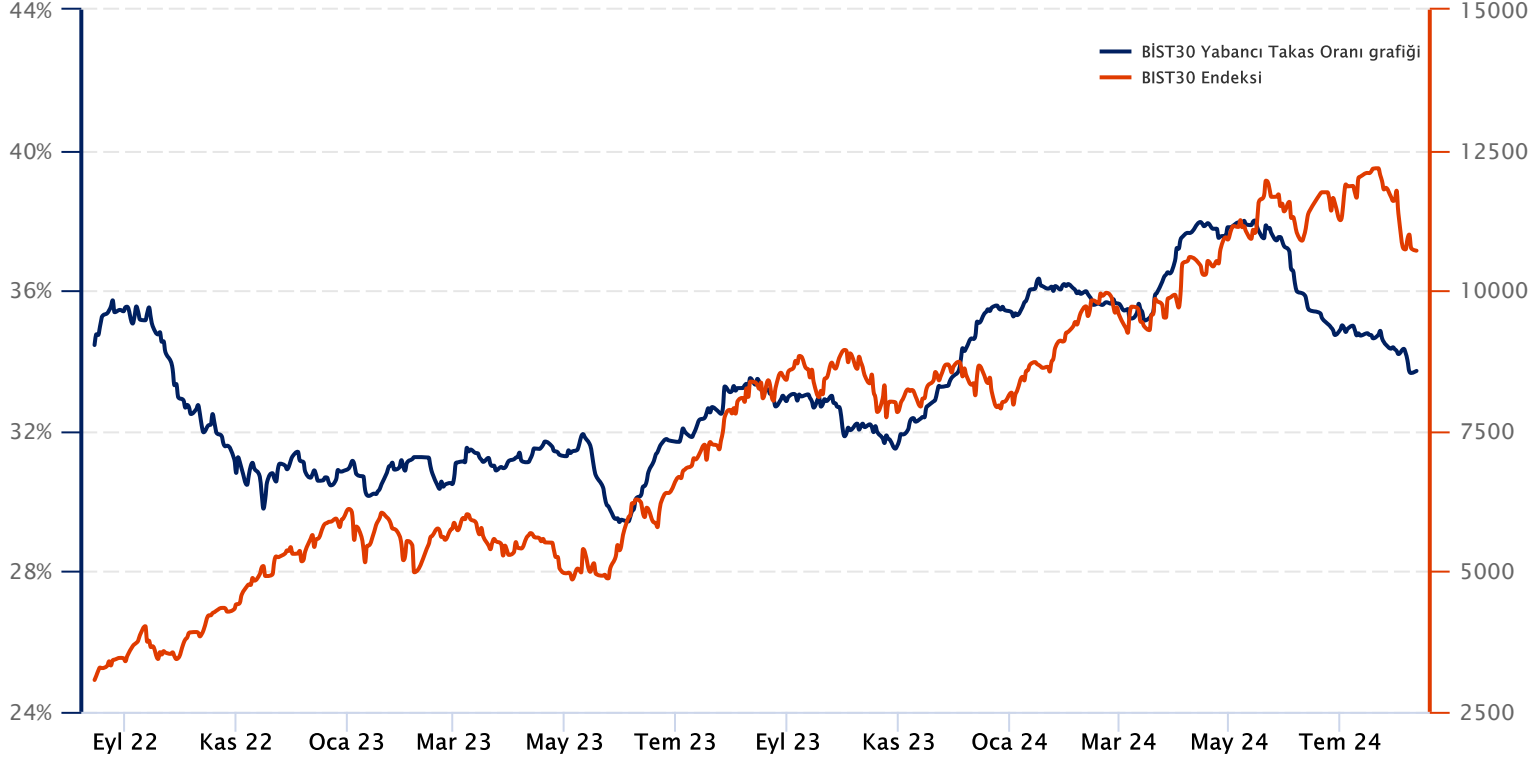

**Not:** BIST 30 Yabancı Takas Oranı, endeks kapsamındaki şirketlerin endeks ağırlıkları ve yabancı takas oranları esas alınarak hesaplanmış olup Takasbank tarafından açıklanan yabancı takas oranından farklılık göstermektedir.

Kaynak: Finnet, Matriks, HLY Yatırım Danışmanlığı ve Bireysel Portföy Yönetimi

## Yatırım Danışmanlığı ve Bireysel Portföy Yönetimi

Özlem ÜNAL  
MüdürSemih Can ÖZER  
YönetmenSemih ÖZER  
UzmanHuzeyfe KARAKUŞ  
Uzman[ytrdanismanligibpy@halkyatirim.com.tr](mailto:ytrdanismanligibpy@halkyatirim.com.tr)  
0 (216) 285 09 00

**Çekince :** "Yatırım Danışmanlığı hizmeti; aracı kurumlar, portföy yönetim şirketleri, mevduat kabul etmeyen bankalar ile müşteri arasında imzalanacak Yatırım Danışmanlığı sözleşmesi çerçevesinde sunulmaktadır. Burada yer alan bilgi, yorum ve tavsiyeleri, kişilerin yerindelik testi ile belirlendiği risk seviyeleri dikkate alınarak, Halk Yatırım Yatırım Danışmanlığı ve Araştırma birimi nezdinde güvenilir olduğuna inanılan bilgi kaynaklarından yararlanarak hazırlanmakta ve kişiye özel sunulmaktadır. Verilen bu tavsiyeler mali durumunuz ile risk ve getiri tercihlerinize uygun olmayabilir. Bu nedenle, risk yapınıza uygun olmayan şekilde sadece burada yer alan bilgilere dayanılarak yatırım kararı verilmesi beklentilerinize uygun sonuçlar doğurmayabilir. Size özel olarak tahsis edilen Yatırım Danışmanınız ile irtibata geçmeniz ve mali durumunuz ve risk seviyelerinize uygun kararları birlikte almanız tavsiye edilir.

Veri ve grafikler güvenilirliğine inandığımız güvenilir kaynaklardan derlenmiş olup, yapılan yorumlar sadece HALK YATIRIM MENKUL DEĞERLER A.Ş. Yatırım Danışmanlığı'nın beklentilerini yansıtmaktadır. Bu bilgiler ışığında yapılan ve yapılacak olan ileriye dönük yatırımların sonuçlarından Şirketimiz hiçbir şekilde sorumlu tutulamaz. Ayrıca, Halk Yatırım Menkul Değerler A.Ş.'nin yazılı izni olmadıkça içeriği kısmen ya da tamamen üçüncü kişilerce hiç bir şekil ve ortamda yayınlanamaz, iktisap edilemez, alıntı yapılamaz, kullanılamaz. İletim, gönderilen kişiye özel ve münhasırdır. İlave olarak, bu raporun gönderildiği ve yukarıdaki açıklamalarımız doğrultusunda kullanıldığı ülkelerdeki yasal düzenlemelerden kaynaklı tüm talep ve dava haklarımız saklıdır.

Uyarı Notu: Bu e-posta'nın içerdiği bilgiler (ekleri dahil olmak üzere) gizlidir. Onayımız olmaksızın üçüncü kişilere açıklanamaz. Bu mesajın gönderilmek istendiği kişi değilseniz, lütfen mesajı sisteminizden derhal siliniz. Halk Yatırım Menkul Değerler A.Ş. bu mesajın içerdiği bilgilerin doğruluğu veya eksiksiz olduğu konusunda bir garanti vermemektedir. Bu nedenle bilgilerin ne şekilde olursa olsun, içeriğinden, iletilmesinden, alınmasından, saklanmasından sorumlu değildir. Bu mesajın içeriği yazarına ait olup, Halk Yatırım Menkul Değerler A.Ş.'nin görüşlerini içermeyebilir.